

Commune de HELFAUT

Echelle: 1/250

D° 34803

x1646.600



x1646.625

(AC n° 114)

(AC n° 116)

(AC n° 117)

Ruelle du Camp

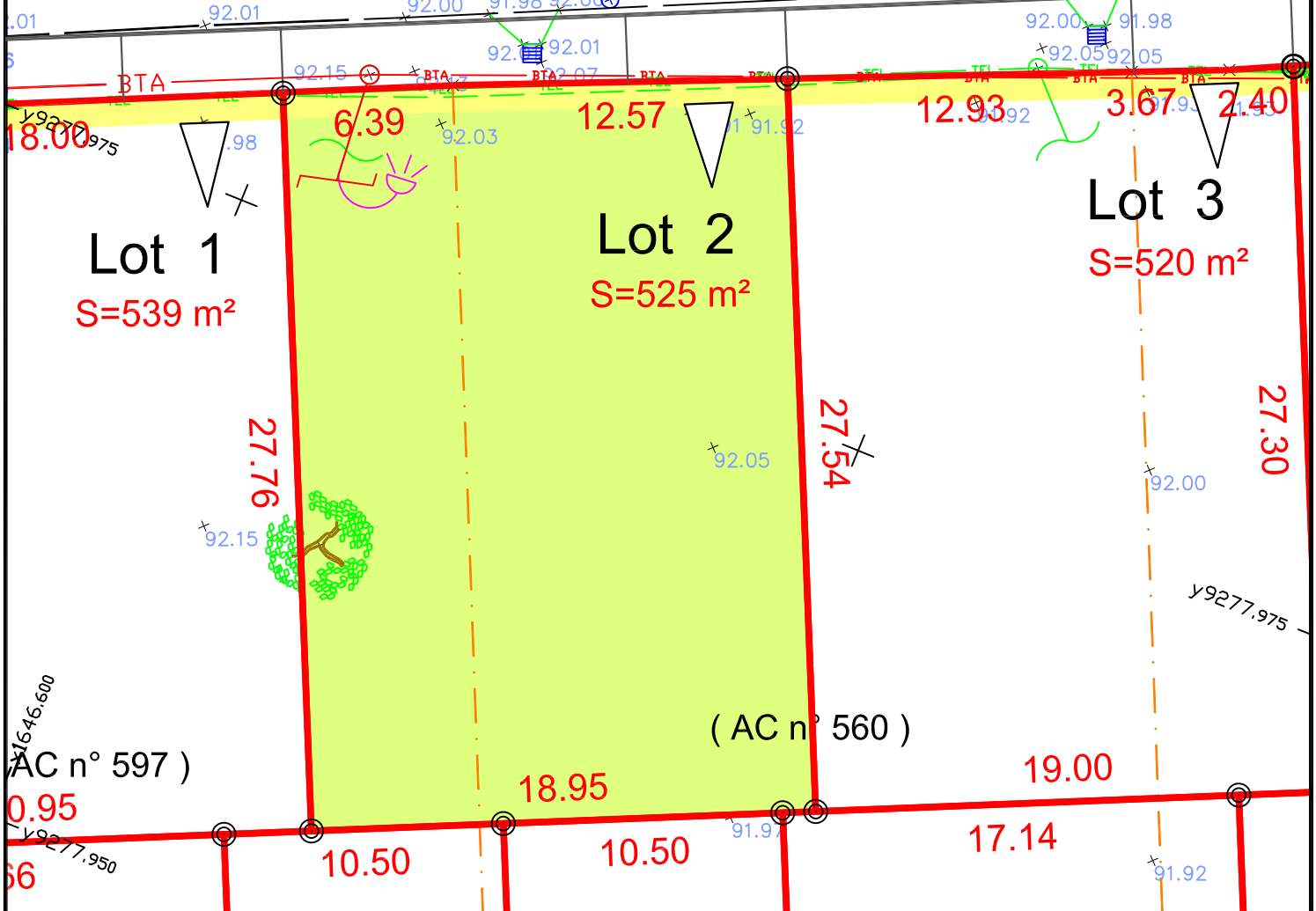

(AC n° 597)

(AC n° 560)

**TERR'IMMO**  
aménageur foncier

**INGEEO**  
INGENIERIE  
GÉOMÈTRE-EXPERT

21, Rue Pasteur  
62 380 LUMBRES  
Tél : 03.21.39.67.72 / Fax : 03.21.39.98.50  
E-mail : lumbres@ingeo.fr  
Site internet : http://www.ingeo.fr

Lot 8b  
S=311 m²

LEGENDE

	Borne Existante		Borne OGE posée
	Bouche d'Eau		Application cadastrale
	Bouche d'Eau		Point de nivellement
	Haie		EDF+ECLAIRAGE+PTT
	Bâtiment		Clôture

32.48