

Echelle: 1/500

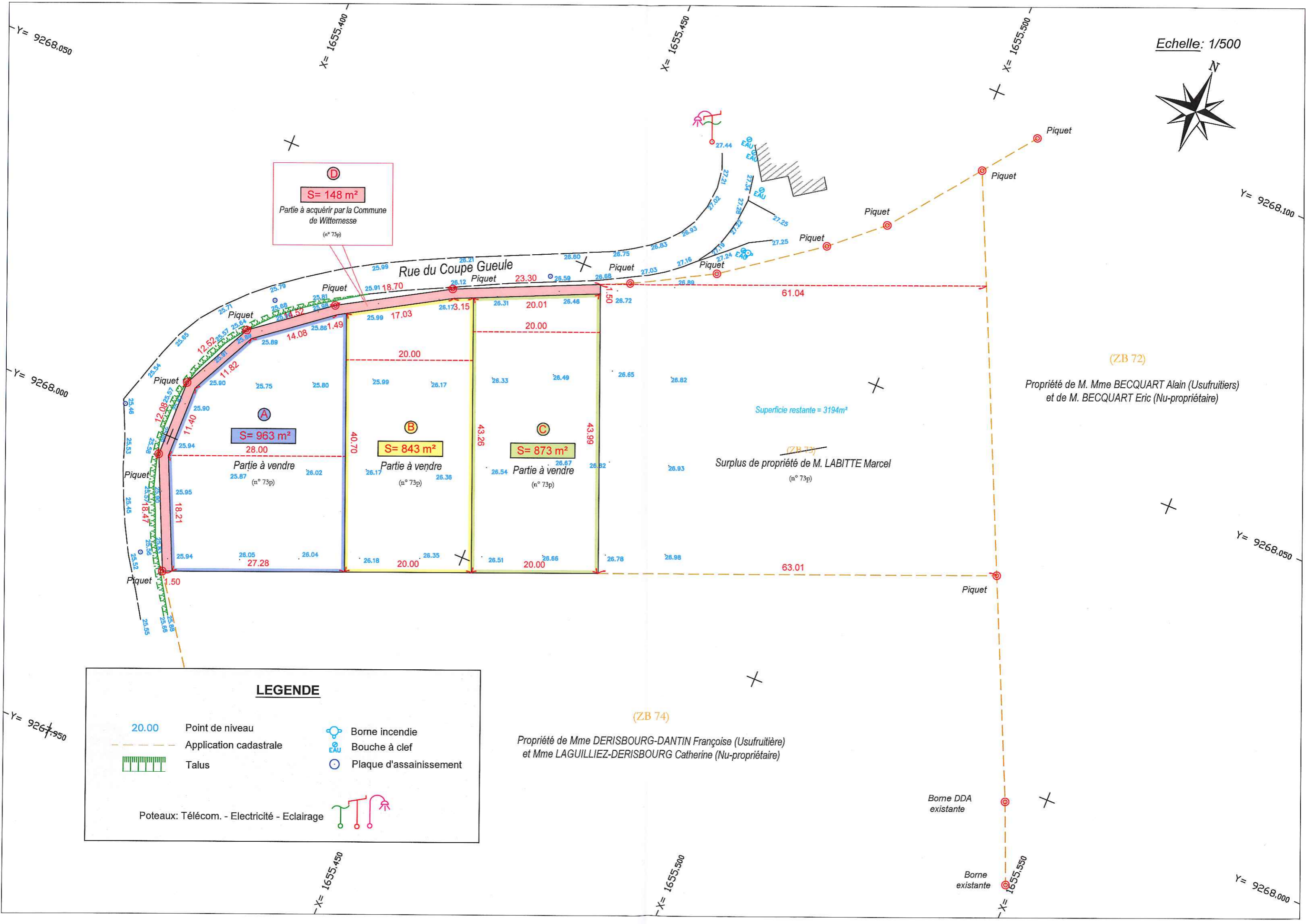

**D**  
**S= 148 m<sup>2</sup>**  
Partie à acquérir par la Commune de Witternesse (n° 73p)

**A**  
**S= 963 m<sup>2</sup>**  
Partie à vendre (n° 73p)

**B**  
**S= 843 m<sup>2</sup>**  
Partie à vendre (n° 73p)

**C**  
**S= 873 m<sup>2</sup>**  
Partie à vendre (n° 73p)

Superficie restante = 3194m<sup>2</sup>  
**(ZB 73)**  
Surplus de propriété de M. LABITTE Marcel (n° 73p)

**(ZB 72)**  
Propriété de M. Mme BECQUART Alain (Usufruitiers) et de M. BECQUART Eric (Nu-proprétaire)

**(ZB 74)**  
Propriété de Mme DERISBOURG-DANTIN Françoise (Usufruitière) et Mme LAGUILLIEZ-DERISBOURG Catherine (Nu-proprétaire)

Borne DDA existante

Borne existante

**LEGENDE**

- 20.00 Point de niveau
- Application cadastrale
- Talus
- Borne incendie
- Bouche à clef
- Plaque d'assainissement
- Poteaux: Télécom. - Electricité - Eclairage

Y= 9268,050  
Y= 9268,000  
Y= 9267,950

X= 1655,400  
X= 1655,450  
X= 1655,500  
X= 1655,450  
X= 1655,500

Y= 9268,100  
Y= 9268,050  
Y= 9268,000

DEPARTEMENT DU PAS-DE-CALAIS

## WITTERNESSE

Rue du Coupe Gueule

### PLAN DE DIVISION

- A** Partie à vendre (S= 963 m<sup>2</sup>)
- B** Partie à vendre (S= 843 m<sup>2</sup>)
- C** Partie à vendre (S= 873 m<sup>2</sup>)
- D** Partie à acquérir par la Commune de Witternesse (S= 148 m<sup>2</sup>)

Superficie réelle = 6021 m<sup>2</sup>

Service Foncier

Affaire N° : **29986**

Nom du fichier :  
29986.dwg

Cadastre :

Lieu-dit : " Le Coupe Gueule "

Section : ZB

Numéro : 73p

Planche 1/1

Réf. du plan

**DIV**

Echelle : 1/500



**Siège social**  
1, Rue Cassini - BP 60 117 - BLENDÉCQUES  
62 502 SAINT-OMER Cedex  
Tél : 03.21.38.15.21 / Fax : 03.21.95.22.00

E-mail : [contact@ingeo.fr](mailto:contact@ingeo.fr)  
Site internet : <http://www.ingeo.fr>

**Agences :**  
AIRE-SUR-LA-LYS - LUMBRES - SAINT-POL-SUR-TERNOISE - ARRAS - LILLE - PARIS



Dessinateur :  
Nom : X.SPEHNER  
Date : 31/08/2017

Responsable du dossier :  
Nom : B.LECUCQ  
Date : 31/08/2017

Système de Projection : RGF 93 - CC 50  
Système Altimétrique : NGF IGN69  
altimétrie rattachée par GPS avec précision décimétrique

Le Géomètre-Expert :  
Nom : C. FAUQUEMBERGUE  
Date : 31/08/2017  
Signature :